

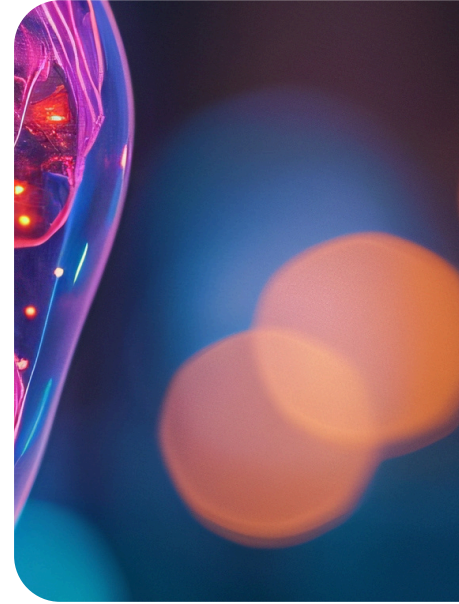

SCOT

SERVICIO DE CIRUGÍA ORTOPÉDICA & TRAUMATOLOGÍA
HOSPITAL CLÍNICO UNIVERSITARIO DE VALENCIA

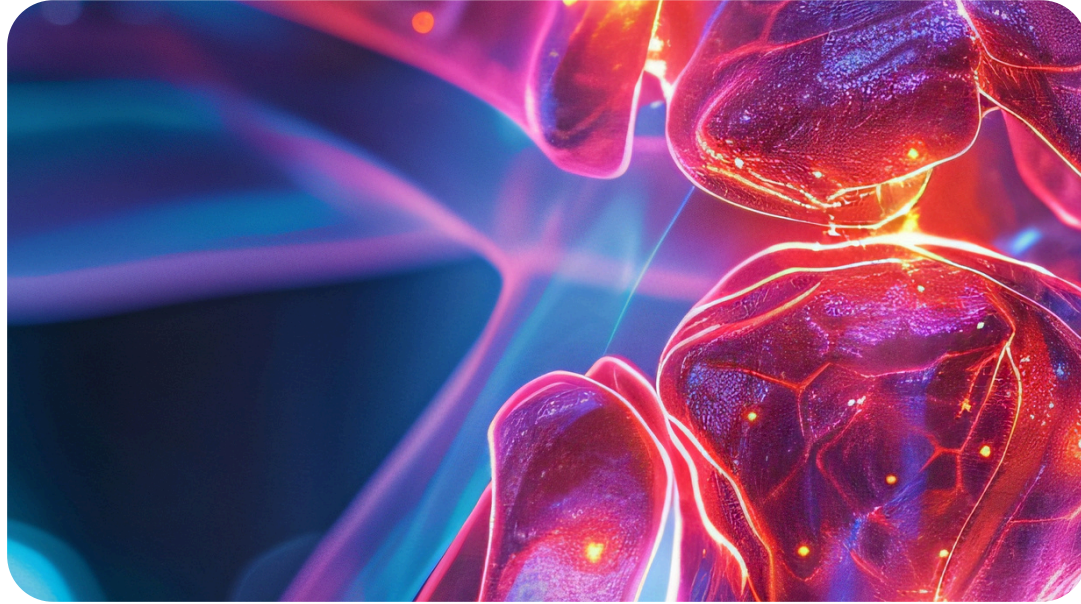

JORNADA
PATOLOGÍA

RO
DI
LLA



XV

CURSO
COT

HOSPITAL CLÍNICO VALENCIA

2025



JUEVES 23
ENERO 2025



16:00
20:15



Aula Magna

Facultat de Medicina de la Universitat de València

AVD, BLASCO IBAÑEZ 15, EL PLA DEL REAL, 46010 VALÈNCIA, ESPAÑA



ORGANIZA: ai aware

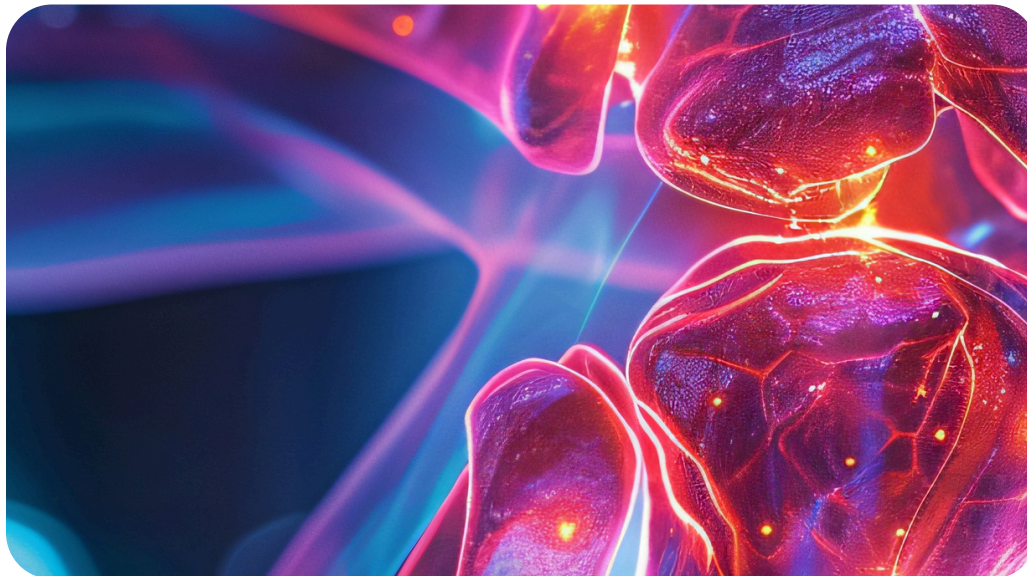

Estimados colegas,

Es un honor darles la bienvenida a la Jornada de Patología de Rodilla 2025, un evento diseñado para ofrecer un espacio de aprendizaje y actualización sobre los retos más relevantes en el manejo de las patologías de rodilla.

Este año, además de contar con la participación de destacados expertos nacionales, tendremos la oportunidad de presenciar una cirugía en vivo asistida por los avances de la medicina robótica, que aportará una experiencia enriquecedora para todos los asistentes. Los invito a participar activamente, intercambiar ideas y aprovechar esta jornada para fortalecer nuestro conocimiento y práctica clínica.

¡Les esperamos con entusiasmo!

Dr. Antonio Silvestre

Jefe de Servicio de Traumatología
Hospital Clínico de Valencia

CO-DIRECCIÓN:



DR. ALFREDO SUBÍAS LÓPEZ
JEFE DE SECCIÓN
HOSPITAL CLÍNICO DE VALENCIA



DR RAUL LÓPEZ LOZANO
MEDICO ADJUNTO
HOSPITAL CLÍNICO DE VALENCIA

JORNADA
PATOLOGÍA

RO
DI
LLA

XV

CURSO
COT



HOSPITAL CLÍNICO VALENCIA

2025

JUEVES 23 DE ENERO 2025

AULA MAGNA

OPEN GATE: 15:45 PM

1ª MESA: MODERADORES DRES. ENRIQUE GASTALDI, ANTONIO DARDER



↘
16:05
16:20

Inestabilidad rotuliana en el niño con esqueleto inmaduro. ¿Cuál es mi grado de actuación, aplicar todas las opciones de inmediato o plantear una corrección secuencial? Edad preferente.

Dr. Raúl Torres Claramunt.
Unidad de rodilla. ICATME. Hospital Dexeus - Barcelona



↘
16:20
16:35

La plastia del LCA. ¿Cuál es el injerto idóneo?. Beneficios de cada uno de los implantes. Tenodesis lateral asociada necesidad o vuelta al pasado: Cómo, cuándo y en quién.

Dr. Ernesto Fernández.
Jefe de servicio del Hospital de Alzira. Valencia



↘
16:35
16:50

Revisión de la plastia del LCA. Infección. Protocolo de actuación. ¿Qué opciones dispongo?, sistemas de estabilización. Cirugía en un tiempo vs relleno de túneles.

Dr. Daniel Pérez Prieto.
Unidad de rodilla Hospital del Mar. Barcelona



↘
16:50
17:05

Lesiones multi-ligamentarias de rodillas. Timing correcto. ¿Cómo lo hago?

Dr. Gabriel Oliver.
Jefe de sección del Hospital Universitario de Bellvitge. Barcelona

↘ 17:05
17:20 **PREGUNTAS**

↘
17:20
18:20



CIRUGÍA CON ROBOT.
Dr. Raúl López/ Dr. Antonio Silvestre / Dr. Enrique Gastaldi.

Interactúan:
Dr. Juan Carlos Martínez Pastor. Jefe de unidad de rodilla del Hospital Clínic. Barcelona
Dr. Ignacio Martínez Garrido. Unidad de rodilla. Hospital La Fe. Valencia
Dr. José A. Blas Dobón. Unidad de rodilla. Hospital Dr. Peset. Valencia.
Dr. Lorenzo Hernández. Jefe de Servicio del Hospital General de Valencia.

↘ 18:20
18:50 **COFFEE
BREAK**

↘ 18:50
18:55 Video del cierre de herida quirúrgica. Beneficios de la sutura barbada en el cierre de las heridas. Ventajas del Dermabond.
Dr. Antonio Silvestre.

JORNADA
PATOLOGÍA

RO
DI
LLA

XV

CURSO
COT



HOSPITAL CLÍNICO VALENCIA

2025

JUEVES 23 DE ENERO 2025

AULA MAGNA

OPEN GATE: 15:45 PM

2ª MESA: MODERADORES DRES. FRANCISCO BAIXAULI, JOSÉ LUIS RODRIGO



↘
18:55
19:10

Estrategias de fijación para fx periprotésicas de rodillas con implantes estables. Fracturas inter-implante. Opciones terapéuticas.

Dr. Pablo Renovell.

Jefe de sección del Hospital Clínico de Valencia



↘
19:10
19:25

El papel de la artroplastia total de revisión en fx periprotésicas del paciente de edad avanzada con implante NO estable y con gran defecto óseo. Megaprótesis. Opciones de salvamento ante el fracaso de la PTR

Dr. José Baeza.

Unidad de infecciones del Hospital La Fe. Valencia



↘
19:25
19:40

Prótesis unicompartmentales. Actualización y evolución. Platinos fijos, móviles. ¿Qué opción es más favorable? ¿Mejores resultados con robótica/navegación o es innecesaria?

Dr. José Antonio Guerrero.

Jefe unidad de rodilla. Hospital Universitario de Cruces. Bilbao



↘
19:40
19:55

Opciones de PE en la PTR primaria. Modificaciones en la constricción. Variación en la oferta, CR, ultra congruente medial, PE, PE plus, pivot medial. ¿Tiene sentido esa variedad de PE, y cuál considero la mejor alternativa actual?.

Dr. Pablo Sanz.

Unidad de cirugía reconstructiva. Hospital General Universitario Gregorio Marañón. Madrid.

↘ 19:55
20:15 PREGUNTAS

↘
20:15



CLAUSURA

Dr. Pablo Sanz.

Director del XV Curso COT - Hospital Clínico Valencia



SERVICIO DE CIRUGÍA ORTOPÉDICA & TRAUMATOLOGÍA
HOSPITAL CLÍNICO UNIVERSITARIO DE VALENCIA

Sé testigo de la innovación en
acción: una cirugía en directo que
transformará tu perspectiva sobre el
manejo de la rodilla.

JORNADA
PATOLOGÍA

RO
DI
LLA



XV

CURSO
COT

HOSPITAL CLÍNICO VALENCIA

2025

Esta formación es gracias al apoyo de:



ORGANIZA:

